COLOMBIA POTENCIA DE LA VIDA

CPIP Consejo Profesional de Ingeniería de Petróleos

39 Años aportando valor a la Industria Petrolera de Colombia

VISITA BLOQUE LLANO 34

Fecha de visita: noviembre 6 de 2023

Llegada a Tigana y presentación Personas Sala Tigana B.
Diana Salazar y Liliana Urrea realizan la bienvenida a los estudiantes invitados al evento y hace presentación de los Ingenieros: Marcos Brusotti, Jorge Alvarez, Victoria Dubie, Andres Vilaro y Ramiro López Moldes quien se presentó virtualmente; Al igual Geopark hizo invitación especial a personal de Halliburton.

ESTUDIANTES:

- Diego Fernando Muñoz - Universidad Surcolombiana
- Leidy Katerine Villarreal Tapia – Universidad Surcolombiana
- Juan Camilo Arias Quintana – Fundación Universidad América
- Laura Natalia Rodriguez Villamizar – Fundación Universidad América
- Yina Marcela Agredo Márquez – Universidad Industrial de Santander
- Sergio Hernando Alvarado Barrera - Universidad Industrial de Santander
- Giovanna Rodriguez Aguirre – Universidad Nacional – sede Medellín
- Ismael Ricardo Gomez Nocove – Unitrópico
- Misael Regino Arroyo – Representante CPIP

CO21/962646

Fecha de visita: noviembre 6 de 2023

Llegada a Tigana y presentación Personas Sala Tigana B.

Diana Salazar y Liliana Urrea realizan la bienvenida a los estudiantes invitados al evento y hace presentación de los Ingenieros: Marcos Brusotti, Jorge Alvarez, Victoria Dubie, Andres Vilaro y Ramiro López Moldes quien se presentó virtualmente; Al igual Geopark hizo invitación especial a personal de Halliburton.

El Ingeniero Matías Moreno - Ingeniero de Yacimientos, realiza su capacitación a las 9:20 am con el tema Presentación Geología y Reservorios; igualmente el Ingeniero Ramiro López Moldes hace virtualmente su intervención.
Todo el tiempo las presentaciones tuvieron el apoyo del Ingeniero Jorge Alvarez quien es el Gerente de Perforación.

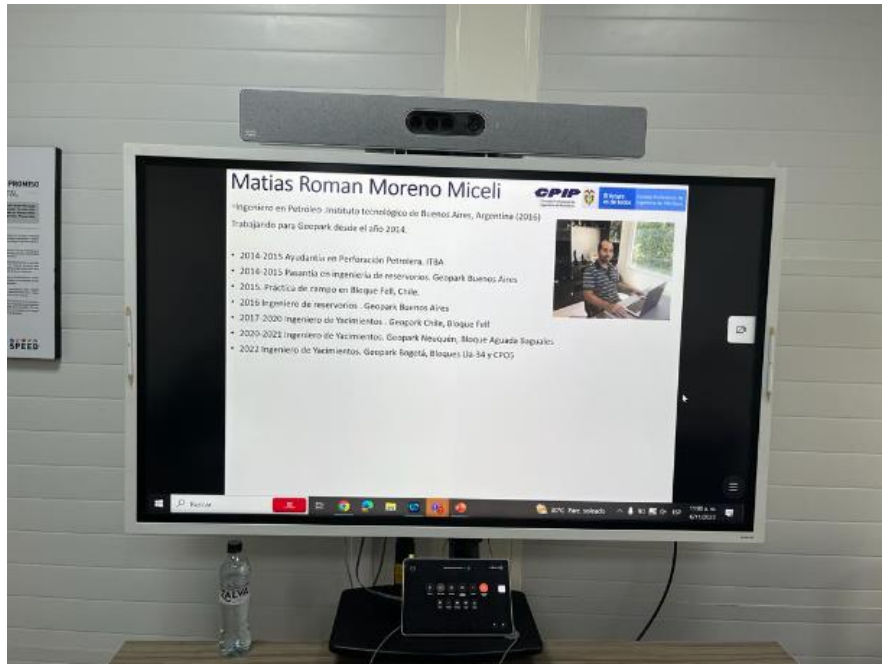

El Ingeniero Ramiro Lopez Moldes - Coordinador de Seguimiento y Monitoreo, realiza su presentación a la 1:30 pm con el tema : Tipos de yacimientos en Llanos con enfoque en Ll-34, Conexión vía Teams.
Todo el tiempo la presentación tuvo el apoyo del Ingeniero Jorge Alvarez quien es el Gerente d Perforación.

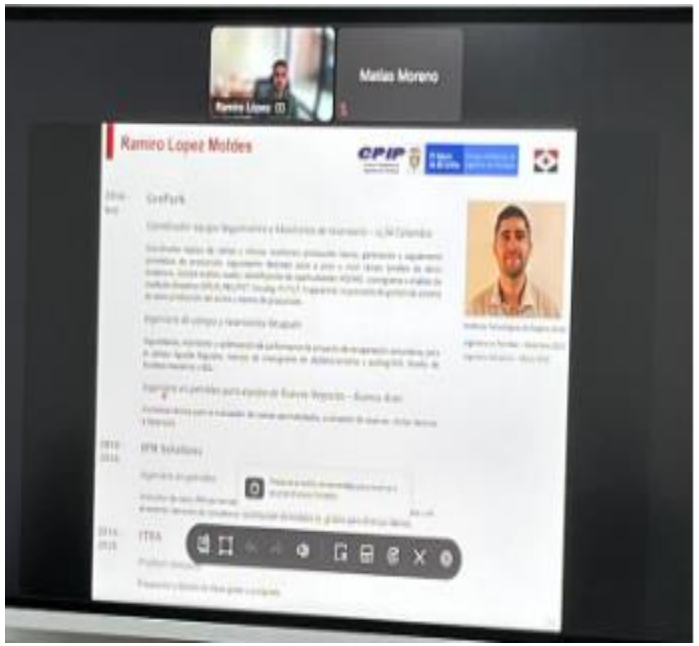

CO21/962646

La Ingeniera **Victoria Dubié** – Tema: Rol Ingeniero Yacimientos en Campo
Todo el tiempo las presentaciones tuvieron el apoyo del Ingeniero Jorge Alvarez quien es el Gerente d Perforación.

CO21/962646

COLOMBIA POTENCIA DE LA VIDA

Noviembre 7 de 2023

CPIP Consejo Profesional de Ingeniería de Petróleos

Jorge Álvarez - Gerente de Perforación
Andrés Vilaró Company Man Jr. De Perforación. Completamiento y W/O

Tema:
Presentación Perforación, Completamiento y WO
Tema: Filosofía diseño pozos para producción, disposición e inyección
Esta presentación tuvo la presencia y participación de invitados especiales de la compañía Halliburton.

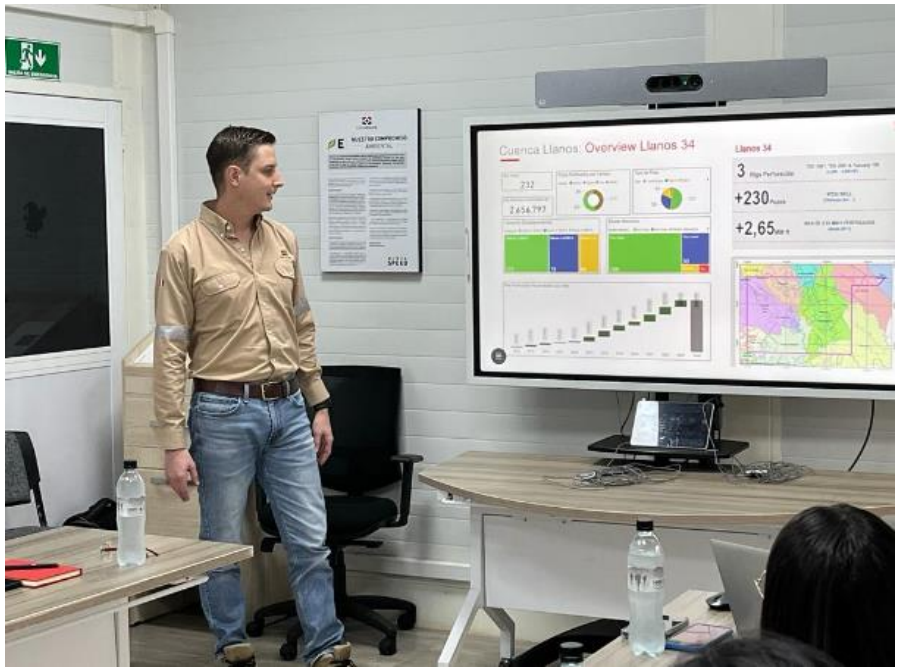

SYSTEM CERTIFICATION ISO 9001 SGS CO21/962646

Noviembre 7 de 2023

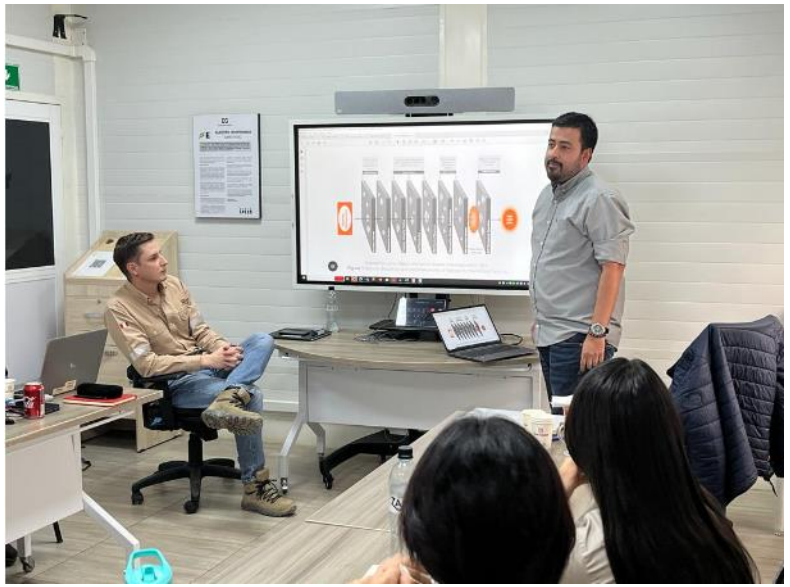

CO21/962646

COLOMBIA POTENCIA DE LA VIDA

Noviembre 8 de 2023

CPIP Consejo Profesional de Ingeniería de Petróleos

Jorge Álvarez - Gerente de Perforación
Andrés Vilaró - Company Man Jr. De Perforación. Completamiento y W/O
Visita a taladro de Perforación y WO

SYSTEM CERTIFICATION ISO 9001 SGS CO21/962646

COLOMBIA POTENCIA DE LA VIDA

Noviembre 8 de 2023

CPIP Consejo Profesional de Ingeniería de Petróleos

Jorge Álvarez - Gerente de Perforación
Andrés Vilaró - Company Man Jr. De Perforación. Completamiento y W/O
Visita a taladro de Perforación y WO

SYSTEM CERTIFICATION ISO 9001 SGS CO21/962646

COLOMBIA POTENCIA DE LA VIDA

Noviembre 8 de 2023

CPIP Consejo Profesional de Ingeniería de Petróleos

Jorge Álvarez - Gerente de Perforación
Andrés Vilaró - Company Man Jr. De Perforación. Completamiento y W/O
Visita a taladro de Perforación y WO

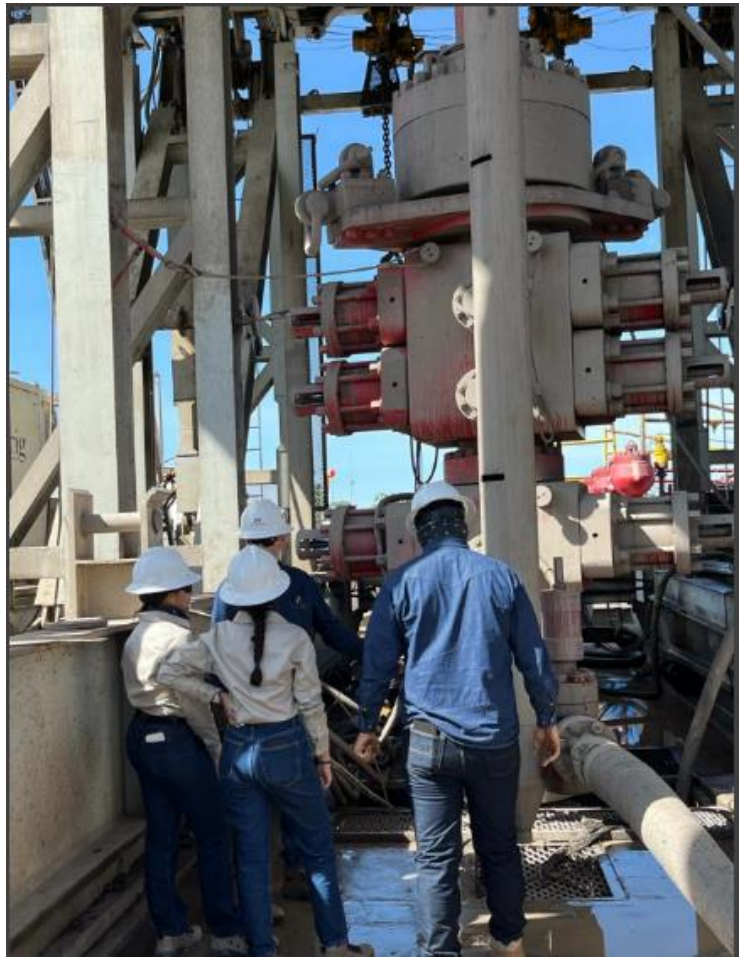

SYSTEM CERTIFICATION ISO 9001 SGS CO21/962646

Noviembre 8 de 2023

Jorge Álvarez - Gerente de Perforación
Andrés Vilaró - Company Man Jr. De Perforación. Completamiento y W/O
Visita a taladro de Perforación y WO

CO21/962646

Noviembre 8 de 2023

Jorge Álvarez - Gerente de Perforación
Andrés Vilaró - Company Man Jr. De Perforación. Completamiento y W/O
Visita a taladro de Perforación y WO

COLOMBIA POTENCIA DE LA VIDA

Noviembre 8 de 2023

CPIP Consejo Profesional de Ingeniería de Petróleos

Jorge Álvarez - Gerente de Perforación
Andrés Vilaró - Company Man Jr. De Perforación. Completamiento y W/O
Visita a taladro de Perforación y WO

SYSTEM CERTIFICATION ISO 9001 SGS

CO21/962646

COLOMBIA POTENCIA DE LA VIDA

Noviembre 8 de 2023

CPIP Consejo Profesional de Ingeniería de Petróleos

Jorge Álvarez - Gerente de Perforación
Andrés Vilaró - Company Man Jr. De Perforación. Completamiento y W/O
Visita a taladro de Perforación y WO

SYSTEM CERTIFICATION ISO 9001 SGS

CO21/962646

COLOMBIA POTENCIA DE LA VIDA

Noviembre 8 de 2023

CPIP Consejo Profesional de Ingeniería de Petróleos

Jorge Álvarez - Gerente de Perforación
Andrés Vilaró - Company Man Jr. De Perforación. Completamiento y W/O
Visita a taladro de Perforación y WO

SYSTEM CERTIFICATION ISO 9001 SGS
CO21/962646

COLOMBIA POTENCIA DE LA VIDA

Noviembre 8 de 2023

CPIP Consejo Profesional de Ingeniería de Petróleos

Jorge Álvarez - Gerente de Perforación
Andrés Vilaró - Company Man Jr. De Perforación. Completamiento y W/O
Visita a taladro de Perforación y WO

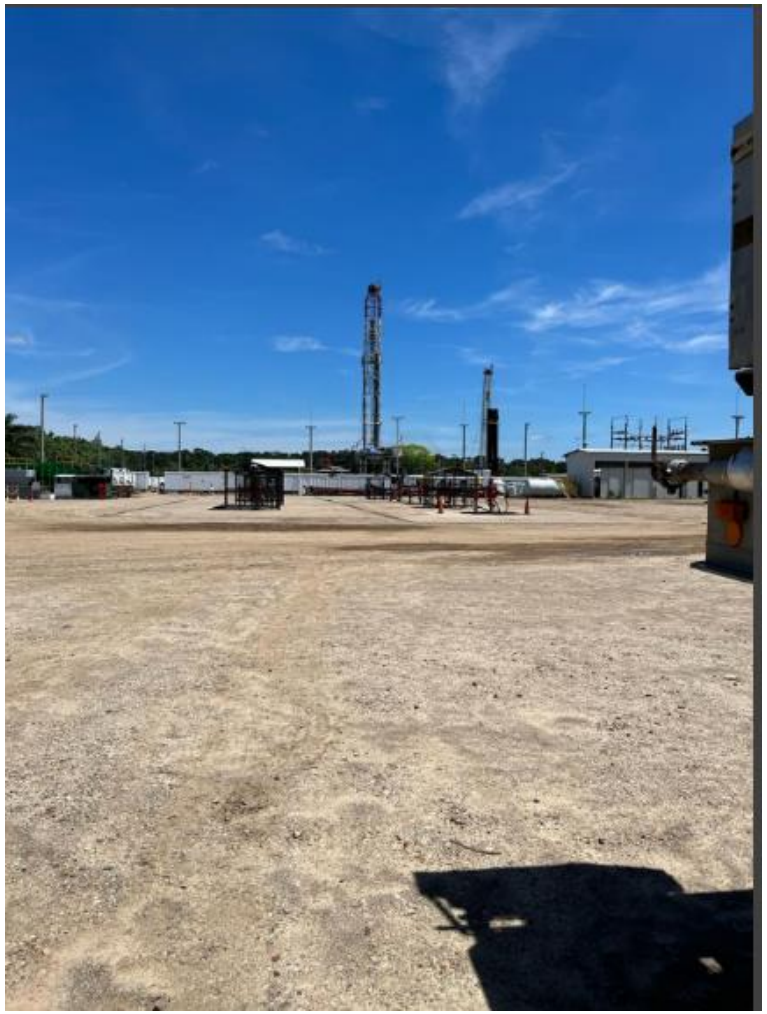

SYSTEM CERTIFICATION ISO 9001 SGS CO21/962646

Noviembre 8 de 2023

Marcos Brusotti - Superintendente de Operaciones

4:00 PM - Presentación: Medio Ambiente, Sostenibilidad, Economía circular, reducción de GEI, Relaciones comunitarias

CO21/962646

Noviembre 8 de 2023

Marcos Brusotti - Superintendente de Operaciones

1:00 PM - Presentación: Medio Ambiente, Sostenibilidad, Economía circular, reducción de GEI, Relaciones comunitarias